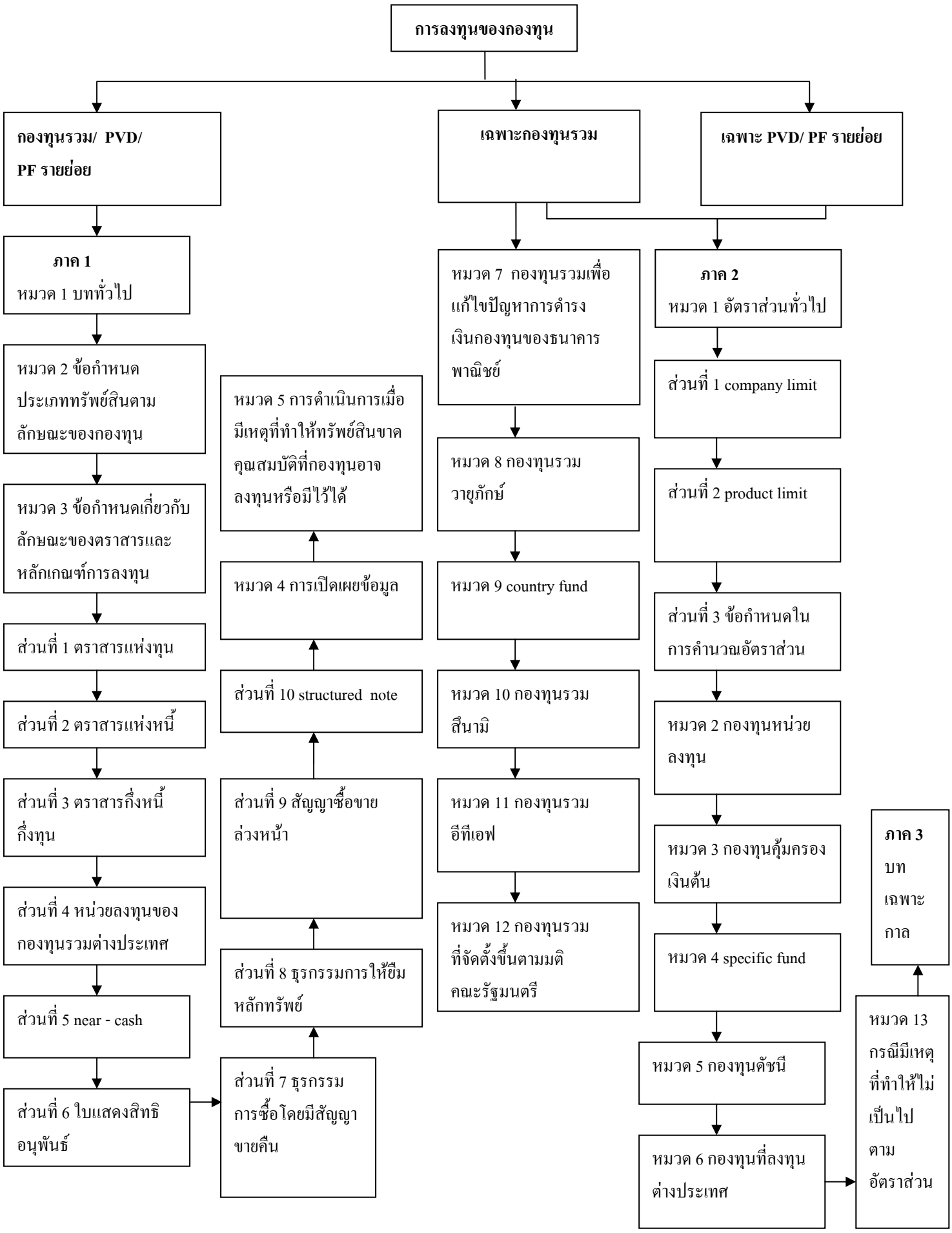โครงสร้างของประกาศประเภทหลักทรัพย์และอัตราส่วน